

BULLETIN DE SUIVI DES PRIX EN RDC

Bulletin Numéro 20 : Semaine du 07 au 12 Septembre 2020

Avec l'appui de :



Couverture géographique de l'indice des prix à la consommation de la RDC

L'INS collecte les prix d'un panier de produits dans les onze chefs-lieux des anciennes Provinces. La représentativité des résultats au niveau national est assurée par la prise en compte de la structure des dépenses de consommation des 26 Provinces dans la pondération des 11 Provinces échantillon.

Aperçu de l'évolution des prix en RDC

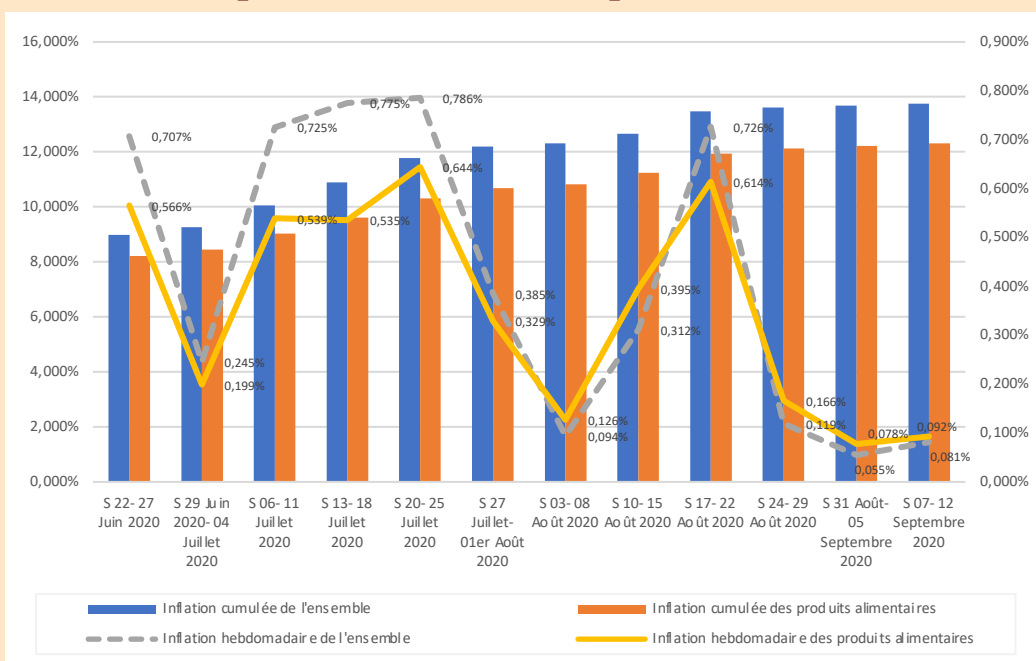

Une légère accélération du rythme de formation des prix a caractérisé la semaine. En effet, le taux d'inflation hebdomadaire s'est établi à 0,081% contre 0,055% la semaine précédente. En cumul, il a atteint 13,76% et 15,619% en glissement annuel.

Dans les mêmes conditions, l'année 2020 pourrait se clôturer avec un taux d'inflation de 19,874% face à un objectif de 7,0%.

De par leurs poids respectifs, les fonctions ci-après ont beaucoup contribué à l'inflation nationale. Il s'agit respectivement de : Produits alimentaires et boissons non alcoolisées (76,153%); Logement, eau, électricité, gaz et autres combustibles (22,078%); Boissons alcoolisées et tabac (1,373%); Transports (0,395%).

Le Franc congolais s'est déprécié de 0,215% par rapport au Dollar américain. Le taux de change s'est fixé à CDF 2014,33 pour 1 USD contre CDF 2010,00 une semaine plus tôt.

Evolution du cours de change parallèle fin période

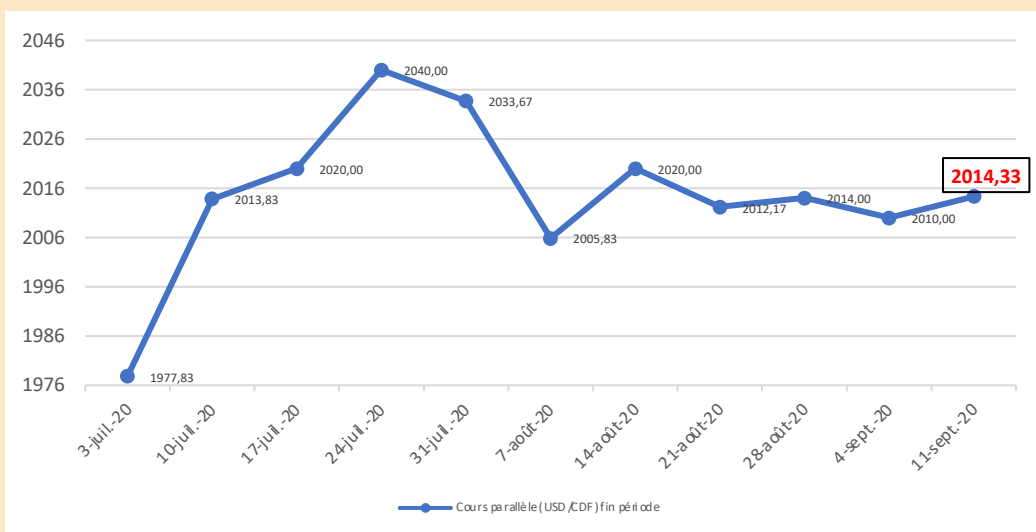

Source : Banque Centrale du Congo

Taux de change parallèle désigne le taux de change pratiqué par les cambistes informels

Evolution des prix à Kinshasa

Le taux d'inflation hebdomadaire s'est établi à 0,103% après 0,059% une semaine plus tôt, portant le cumul annuel à 14,491% et le glissement annuel à 16,045%. Il atteindrait 20,947% en annualisé.

Section 1 : Inflation

Evolution de l'inflation hebdomadaire et cumulée à Kinshasa

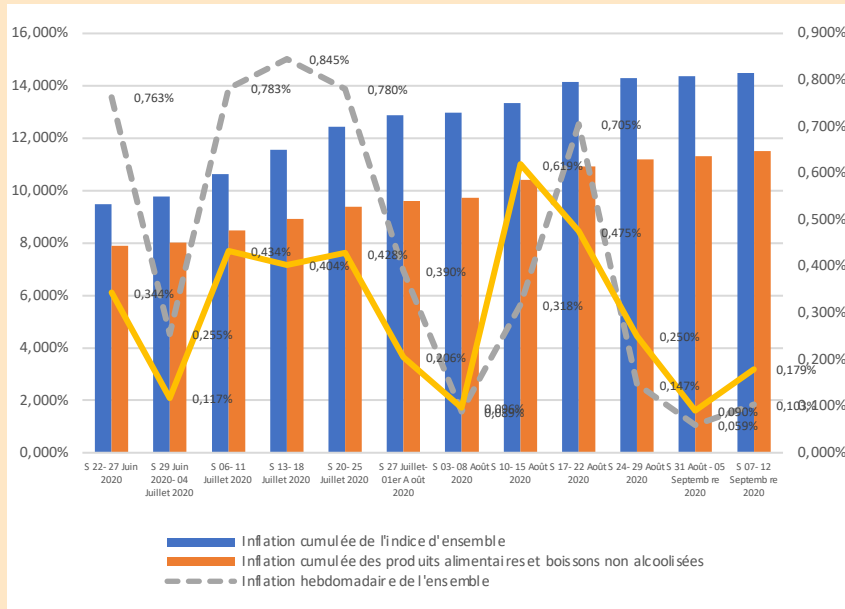

Section 2 : Suivi des prix de gros

La semaine est caractérisée par la hausse des prix du riz importé, de la farine de froment, des côtelettes de porc, de la cuisse de poulet, du poisson salé morue, de la sardine à huile, du sel de cuisine, de la tomate en conserve, des savons de lessive, de l'huile de palme, des cossettes de manioc, ainsi que du charbon de bois.

Par contre, la stabilité du taux de change et l'abondance remarquée de certains produits au marché ont occasionné la baisse des prix du maïs sec décortiqué, de la farine de maïs, de la semoule de maïs, du makoso (ngulu) et de l'huile végétale locale.

Cependant, les prix du riz local, de mbanga (ngombe), de la viande de bœuf avec os, de la carbonade, du poulet frais congelé, du poisson chinchard, de l'huile végétale importée; du sucre cristallisé, de la tomate fraîche, ainsi que des oignons n'ont pas varié.

Prix de gros de quelques produits à Kinshasa

L'inflation des produits alimentaires est due entre autres à la hausse des Sel, épices, sauces et produits alimentaires (+1,821%), des pommes de terre, manioc et autres tubercules et bananes plantain (+0,278%), des légumes (+0,265%), des huiles et graisses(+0,239%), des poissons (+0,194%) et des viandes (+0,081%).

Evolution des prix de quelques produits alimentaires à Kinshasa (en CDF)

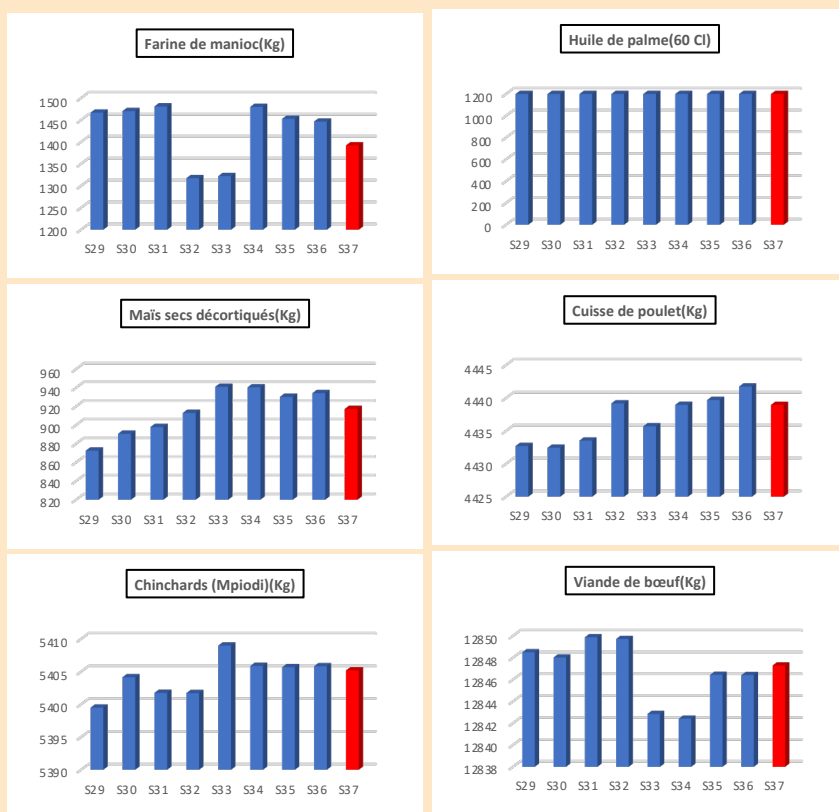

| N° | Nom de la variété | Libellé Unité | Semaine du 31 Août au 05 Septembre 2020 | Semaine du 07 au 12 Septembre 2020 | Variations |
|----|------------------------------|-----------------|---|------------------------------------|------------|
| | | | Prix moyens en CDF | Prix moyens en CDF | |
| 1 | Maïs secs décortiqués | Sac Bande verte | 120561 | 119036 | -1,264% |
| 2 | Riz importe | Sac 25 KG | 40101 | 40116 | 0,037% |
| 3 | Riz local | Sac | 105050 | 105050 | 0,000% |
| 4 | Farine de froment | Sac 45 KG | 56068 | 56228 | 0,287% |
| 5 | Farine de maïs | Sac 25 KG | 31623 | 31469 | -0,484% |
| 6 | Semoule | Sac 25 KG | 27818 | 27792 | -0,094% |
| 7 | Mbanga - Ngombe | Carton | 65068 | 65068 | 0,000% |
| 8 | Viande avec os - Ngombe | Carton | 66230 | 66230 | 0,000% |
| 9 | Carbonade, Viande sans os | Carton | 220908 | 220908 | 0,000% |
| 10 | côtelettes de porc | Carton | 45663 | 45667 | 0,011% |
| 11 | Makoso - Ngulu | Carton | 33100 | 32509 | -1,785% |
| 12 | Poulets frais congelés Pro | Carton | 52866 | 52866 | 0,000% |
| 13 | Cuisse de poulet AR | Carton | 33588 | 33734 | 0,433% |
| 14 | Mpiodi | Carton 20+ | 124886 | 124886 | 0,000% |
| 15 | Poissons sales Morues | Carton | 105965 | 106456 | 0,463% |
| 16 | Sardine à huile | Carton | 59457 | 59486 | 0,047% |
| 17 | Huile vegetale importee | Bidon 25 l | 58289 | 58289 | 0,000% |
| 18 | Huile de palme | Bidon 25 l | 25627 | 25830 | 0,793% |
| 19 | Huile Vegetale locale | Bidon 25 l | 56151 | 56104 | -0,083% |
| 20 | Tomate fraiche | Caisse | 38477 | 38477 | 0,000% |
| 21 | Oignons | filet | 65842 | 65842 | 0,000% |
| 22 | Cossettes de manioc | Sac Bande rouge | 107584 | 108644 | 0,986% |
| 23 | Sucre cristallise | sac | 89332 | 89332 | 0,000% |
| 24 | Sel de cuisine, sel de table | sac | 14422 | 14436 | 0,099% |
| 25 | Tomate en conserve | Carton | 28699 | 28701 | 0,006% |
| 26 | Savon de lessive genie | Carton | 10157 | 10226 | 0,679% |
| 27 | Savon de lessive le coq | Carton | 11619 | 11784 | 1,416% |
| 28 | Charbon de bois | Sac Bande rouge | 25269 | 26027 | 3,001% |

Evolution des prix à Lubumbashi

Au cours de cette semaine, le taux d'inflation s'est situé à 0,067% contre 0,064% la semaine précédente. En cumul, l'inflation a atteint 15,265% et pourrait se situer à 22,098% en fin 2020.

Section 1 : Inflation

Evolution de l'inflation hebdomadaire et cumulée à Lubumbashi

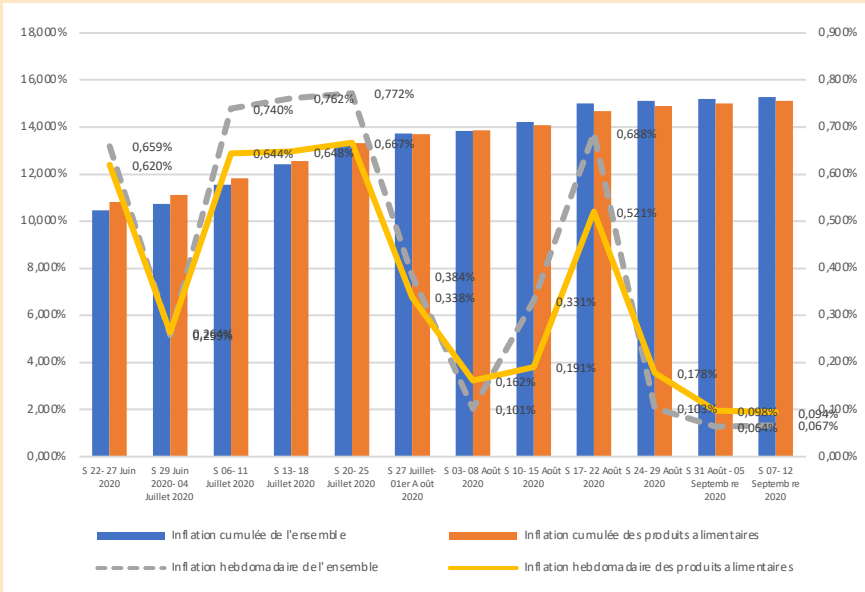

L'inflation des produits alimentaires est due entre autres à la hausse des Pommes de terre, manioc, autres tubercules et bananes plantain (+0,713%), des sucres (+0,301%), des viandes (+0,292%), des poissons (+0,260%) et des pains et des céréales (+0,193%).

Evolution des prix moyens de quelques produits à Lubumbashi (en CDF)

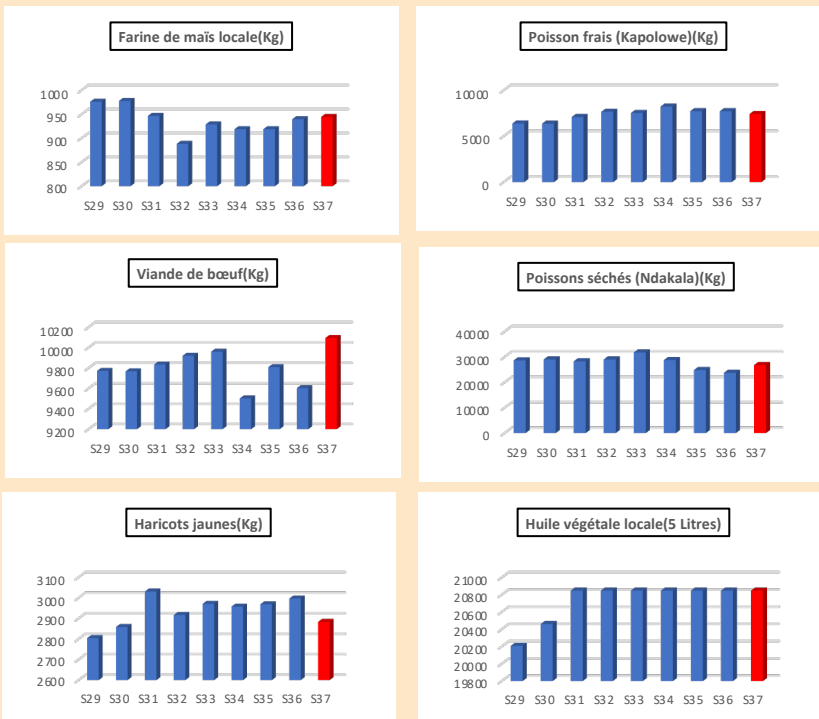

Section 2 : Suivi des prix de gros

Le rythme de formation des prix a été relativement stable au cours de la semaine.

Toutefois, il est à constater la hausse des prix du riz importé, de la farine de maïs locale, de la farine de maïs importée, de la pomme de terre et du sucre cristallisé.

Par contre, il est à signaler la baisse des prix de la farine de froment, du carbonnade, de l'huile végétale importée, de l'huile de palme, de la tomate en conserve, du savon de lessive, des oignons, de la tomate fraîche, de la patate douce, des cossettes de manioc et du charbon de bois.

Il sied de signaler la stabilité des prix de la cuisson de poulet, des poissons frais, fumés, séchés et salés.

Prix de gros de quelques produits à Lubumbashi

| N° | Nom de la variété | Libellé Unité | Semaine du 31 Août au 05 Septembre 2020 | Semaine du 07 au 12 Septembre 2020 | Variations |
|----|-------------------------------------|--------------------------|---|------------------------------------|------------|
| | | | Prix moyens en CDF | Prix moyens en CDF | |
| 1 | Riz importé | 25 Kg | 43702 | 44616 | 2,091% |
| 2 | Farine de froment | Sac de 25 Kg | 42198 | 39505 | -6,382% |
| 3 | Farine de maïs locale | Sac de 25 Kg | 23409 | 23936 | 2,252% |
| 4 | Farine de maïs importée | Sac de 25 Kg | 21280 | 22306 | 4,824% |
| 5 | Carbonnade ou viande sans os (bœuf) | Carton de 20 Kg | 185350 | 185015 | -0,180% |
| 6 | Cuisse de poulet | Carton de 15 Kg | 51050 | 51050 | 0,000% |
| 7 | Poisson frais (Thomson) | Carton de 30 Kg | 82500 | 82500 | 0,000% |
| 8 | Tilapia frais congelé | Carton de 10 Kg | 32416 | 32416 | 0,000% |
| 9 | Poissons fumés (Sillures) | Seau | 30000 | 30000 | 0,000% |
| 10 | Poissons fumés (Makoki) | Seau | 30000 | 30000 | 0,000% |
| 11 | Poissons séchés (Ndakala) | Seau, Sac de 10 Kg | 35000 | 35000 | 0,000% |
| 12 | Poissons salés (Bitoyo) | Coli de 30 à 60 Poissons | 25000 | 25000 | 0,000% |
| 13 | Huile végétale importée | Bidon de 20 L | 50280 | 49658 | -1,237% |
| 14 | Huile de palme | Bidon de 20 L | 38779 | 36601 | -5,618% |
| 15 | Oignons | Filet de 10 Kg | 18910 | 18481 | -2,271% |
| 16 | Tomates fraîches | Caisse de 40 Kg | 40866 | 40352 | -1,258% |
| 17 | Patates douces | Sac de 50 Kg | 46000 | 42379 | -7,872% |
| 18 | Pomme de terre | Seau | 12100 | 13366 | 10,462% |
| 19 | Cossettes de manioc | Sac de 80 Kg | 42340 | 41186 | -2,725% |
| 20 | Sucre cristallisé | Sac de 50 Kg | 81481 | 82649 | 1,434% |
| 21 | Sel de table | Carton de 20 Kg | 95700 | 95700 | 0,000% |
| 22 | Tomate en conserve | Carton de 7 Kg | 33309 | 33165 | -0,433% |
| 23 | Charbon de bois | Sac de 50 Kg | 12581 | 12109 | -3,748% |
| 24 | Savon de lessive | Carton de 18 Kg | 22978 | 21472 | -6,554% |

Evolution des prix à Goma

Le taux d'inflation hebdomadaire au cours de la semaine du 07 au 12 septembre 2020 s'est situé à 0,083% contre 0,052% la semaine précédente. En cumul, l'inflation a atteint 14,312%. Dans les mêmes conditions, l'inflation pourrait se situer à 20,682% à la fin de l'année.

Section 1 : Inflation

Evolution de l'inflation hebdomadaire et cumulée à Goma

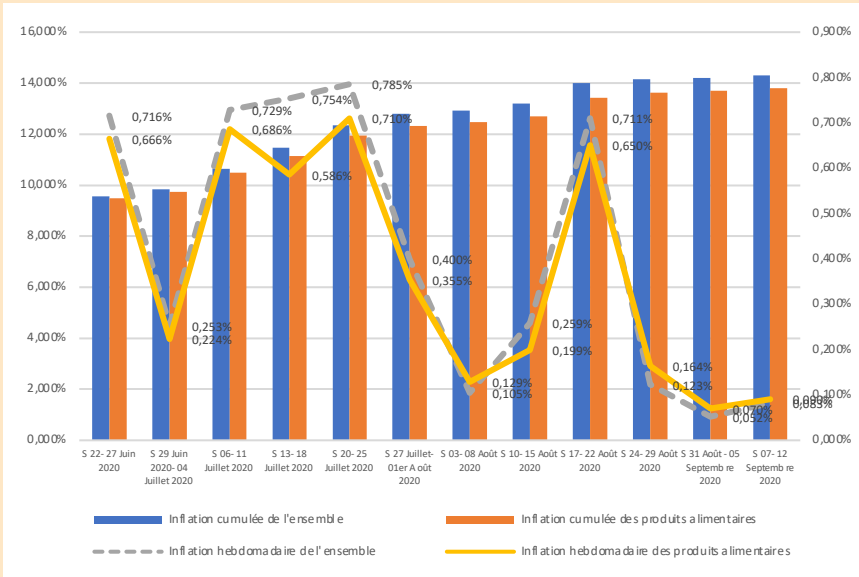

L'inflation des produits alimentaires a été portée par : les café, thé, cacao et autres végétaux pour tisanes (+0,393%), les poissons (+0,205%), les légumes (+0,141%), les fruits (+0,123%), les pains et les céréales (+0,106%), les sels, épices, sauces et produits alimentaires (+0,046%) et les viandes (+0,033%).

Evolution des prix de quelques produits à Goma (en CDF)

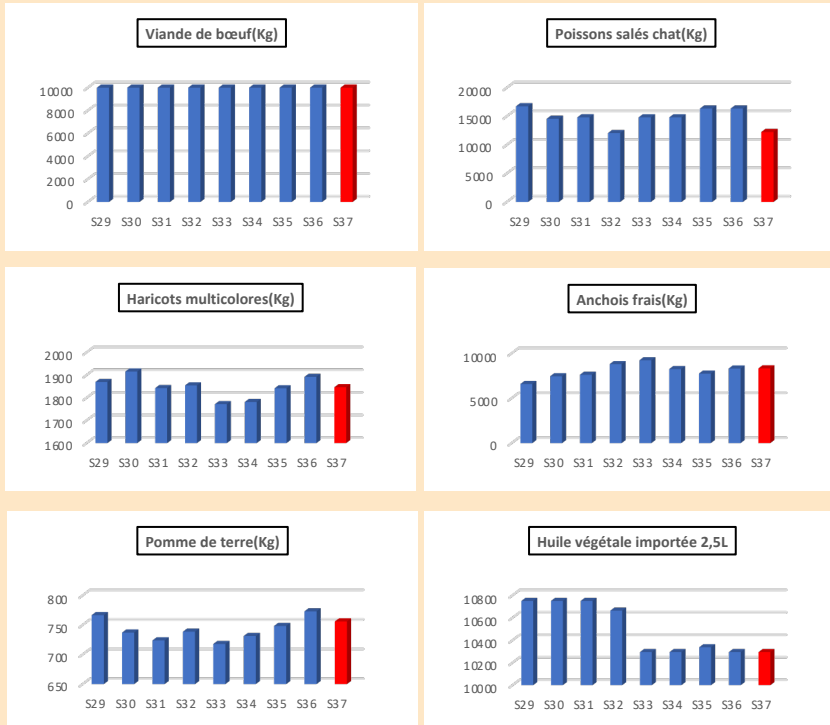

Section 2 : Suivi des prix de gros

La semaine a été marquée par l'instabilité des prix des produits de gros.

En effet, il est à noter la hausse des prix du riz importé, de la semoule de maïs, de la pomme de terre, des cossettes de manioc, des machoirans, des poissons salés chat et de la tomate en conserve.

Par contre, il a été constaté la baisse des prix de la farine de froment, du maïs sec décortiqué, du Tilapia fumé, du sucre cristallisé, du sel de cuisine et de la tomate fraîche.

Il sied de signaler la stabilité des prix du riz local, de la farine de maïs, du bois de chauffage, du charbon de bois, des oignons, des haricots multicolores, des poisson frais et fumés.

Prix de gros de quelques produits à Goma

| N° | Nom de la variété | Libellé Unité | Semaine du 31 Août au 05 Septembre 2020 | Semaine du 07 au 12 Septembre 2020 | Variations |
|----|----------------------------|----------------------|---|------------------------------------|------------|
| | | | Prix moyens en CDF | Prix moyens en CDF | |
| 1 | Riz importé | Sac de 25 kg | 40603 | 42998 | 5,898% |
| 2 | Riz local | Sac de 100Kg | 186667 | 186667 | 0,000% |
| 3 | Farine de maïs | Sac de 25kg | 24000 | 24000 | 0,000% |
| 4 | Haricots multicolores | Sac de 100 kg | 185654 | 185654 | 0,000% |
| 5 | Farine de froment | Sac de 25 kg | 38727 | 38591 | -0,351% |
| 6 | Semoule de maïs | Sac 25 kg | 28860 | 29962 | 3,819% |
| 7 | Sucre cristallisé | Sac de 50 Kg | 76085 | 75857 | -0,300% |
| 8 | Maïs secs décortiqués | Sac de 100Kg | 88000 | 85977 | -2,299% |
| 9 | Pomme de terre | Sac de 100 kg | 72000 | 80000 | 11,111% |
| 10 | Bananes plantains fraîches | Regime Grand | 13000 | 11402 | -12,294% |
| 11 | Bois de chauffage | Stère | 24700 | 24700 | 0,000% |
| 12 | Charbon de bois | Sac de 80 Kg | 48341 | 48341 | 0,000% |
| 13 | Chinchards(Mpiodi) | Carton de 20 kg | 80388 | 80388 | 0,000% |
| 14 | Cossettes de manioc | Sac de 100Kg | 66782 | 67698 | 1,372% |
| 15 | Tilapia frais | Carton de 10 kg | 36948 | 36948 | 0,000% |
| 16 | Tilapia fumé | Tas de 20 pièces | 61667 | 60000 | -2,703% |
| 17 | Machoirion (kabambale) | Carton de 10 kg | 70000 | 71400 | 2,000% |
| 18 | Poisson chat fumé | Tas de 10 pièces | 83666 | 83666 | 0,000% |
| 19 | Poissons salés chat | Tas de 10 pièces | 100000 | 115000 | 15,000% |
| 20 | Patates douces | Sac | 55000 | 55000 | 0,000% |
| 21 | Oignons | Bassin | 42667 | 42667 | 0,000% |
| 22 | Sel de cuisine | Box de 20 kg | 19530 | 19450 | -0,412% |
| 23 | Tomate en conserve | Carton de 100 pièces | 35632 | 35720 | 0,247% |
| 24 | Tomates fraîches | Grand bassin | 40000 | 37417 | -6,459% |